

शब्द  
 अन्त  
 रंग  
 हवा  
 रस  
 गंध  
 मीठी  
 जंगल  
 पेड़  
 सोप  
 घुल  
 फूल  
 बादल  
 दिन  
 हाथ  
 संसार  
 बहन  
 पुत्र  
 तलवार  
 भाई  
 सोना  
 राक्षस

पर्यायवाची शब्द  
 नीरज, जलज, राजीव  
 वैभवं, वैभवज, वैभवा  
 वायु, समीर, पवन  
 रजनी, रसि, रस  
 भगीरथी, वैभवती, सुरकारिणी  
 सरिता, वाहिनी, तहिनी  
 कामज, अरण्य, वन  
 पादप, तर्क, विदप  
 पुष्पज, वनराज, सुगंध  
 रसि, भानु, भास्कर  
 पुष्प, सुपन, कुरुप  
 रोष, जलधर, पयोधर  
 दिवा, वार, वासर  
 कर, हस्त, हथेली  
 जग, दुनिया, विश्व  
 भगिनी, बाधवी, सहोदरा  
 सुत, तनय, बेटा  
 खड्ग, कुपाण, अस्त्र  
 भ्राता, सहोदर, बंधु  
 स्वर्ण कंचन, हैम  
 दैत्य, असुर, दानव

पर्यायवाची शब्द  
 अगोचर, परमात्मा, अनादि  
 नीर, पानी, सजिल  
 खज, नीर, पद  
 धरती, वसुधा, अर्वाचिन  
 जगती, अंबा, माँ  
 सागर, जलधि, नदीया  
 गृह, निकेतन, सदन  
 अपव, इय, दुर्ग  
 मधुकर, अलि  
 चंद्र, हिमंशु, मयंक  
 पर्वत, शैल, नग  
 परिदा, विष्टा, खग  
 शारदा, गिरा, विमला  
 मूँह, आनन, चंद्रा  
 उपवन, बगीचा, उद्यान  
 सर्प, भुजंग, नाग  
 सुता, तनया, बेटा  
 पितृ, तात, जनक  
 देव, मुर, आदित्य  
 भेनु, सुरभि, गौ  
 विदयुत, यामिनी, वंचला

शब्द  
 दुश्चर  
 जल  
 कपड़ा  
 पृथ्वी  
 माता  
 समुद्र  
 घर  
 घोड़ा  
 अलि,  
 चंद्रमा  
 पहाड़  
 पक्षी  
 सरस्वती  
 मुख  
 बाग  
 साँप  
 पुत्री  
 पिता  
 देवता  
 गाय  
 बिजली

### आइए अभ्यास करें

#### पुस्तक से

\* निम्नलिखित प्रश्नों के उत्तर लिखिए—  
 पर्यायवाची शब्द किसे कहते हैं?

1. 'शमान' 'आर्थ' 'वाले' 'शब्द' 'पर्यायवाची' 'शब्द' 'कटलाने' 'सी'.....

2. 'नम' एवं 'गान' शब्द के पर्यायवाची लिखिए?

'नम' - शान, शांति, हार्ति, शांति, शांति  
 'गान' - गान, गान, गान, गान

17/9/2020

\* समानार्थक शब्दों का मिलान कीजिए-

- आग
- बोझ
- रात
- पक्षी
- देवता
- पुत्र
- गाय
- चंद्रमा
- हाथ
- गंगा

देवनदी 6

- कर 9
- बेटा 7
- पालक 11
- मयंक 8
- आदित्य 5
- अश्व 2
- रात्रि 3
- खग 4
- धेनु 7

\* नीचे दिए गए चित्रों को पहचानिए और प्रत्येक के दो-दो पर्यायवाची लिखिए-

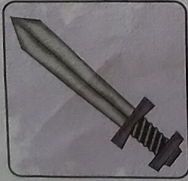

रथद्वारा, हथियार, अस्त्र



नयन, नेत्र, दृष्टि



घर, आवास, भवन

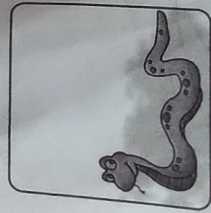

सर्प, शूल, नाग



शारदा, गीतार, विभजन



नीरज, जलज, राजीव



इशब, हय, वरुण



विदग्ध, आश्रय, शयन

\* निम्नलिखित कविता को पढ़िए और रेखांकित शब्दों के पर्यायवाची शब्दों की लिपिकाएँ—  
 बेटा समझ लिया क्या तुने  
 मुझको अपनी नानी ?

"कहती है मुझसे ये चेटी

तू मेरी नानी की बेटा

कह तो मैं लेटी ही लेटी

राजा था या रानी ?

मैं कह एक कहानी "

तू है हठी मान धन मेरे

सुन उपवन में बड़े सबेरे

लाल भ्रमण करते थे तेरे

डॉटा सुरभि मनमानी

1. सुत, तनय, पुत्र
3. माता, जननी, कुंवारा
5. कर्गीया, खास, उद्धान
7. पितृ, पिता, जनक

2. पुत्री, ननया, सुता
4. शासक, कृप, नरेश
6. सुषट, मौर, कुजाला
8. ....

\* निम्नलिखित शब्दों के गलत पर्यायवाची शब्द पर (✓) का निशान लगाइए—

पृथ्वी	<input type="checkbox"/>	अवनि	<input type="checkbox"/>	दिनकर	<input checked="" type="checkbox"/>	वसुधा	<input type="checkbox"/>
नदी	<input type="checkbox"/>	सलिला	<input type="checkbox"/>	तटिनी	<input type="checkbox"/>	नदीशा	<input checked="" type="checkbox"/>
कमल	<input type="checkbox"/>	देवेश	<input checked="" type="checkbox"/>	जलज	<input type="checkbox"/>	राजीव	<input type="checkbox"/>
आम	<input type="checkbox"/>	रसाल	<input type="checkbox"/>	ना	<input checked="" type="checkbox"/>	आम्र	<input type="checkbox"/>
सूर्य	<input type="checkbox"/>	रश्मि	<input checked="" type="checkbox"/>	रवि	<input type="checkbox"/>	भास्कर	<input type="checkbox"/>
बहन	<input type="checkbox"/>	सुत	<input checked="" type="checkbox"/>	भगिनी	<input type="checkbox"/>	सहोदरा	<input type="checkbox"/>

\* नीचे दिए गए पर्यायवाची शब्द युग्म को समान रंग से रेंगें। ध्यान रखें भिन्न पर्यायवाची युग्म का रंग भी भिन्न हो।

पर्यायवाची शब्द

रात	जल	पुष्प	असुर	तटिनी	जननी	तम
औंख	पृथ्वी	अंधारा	माता	वारि	वनराज	मंजरी
नदी	अमृत	शेर	भास्कर	रात्रि	दैत्य	गृह
सूर्य	पादप	धरती	नयन	सोम	घर	पेड़

